資料２

東日本大震災・原発事故からの

復興状況と町の現状

福島県　富岡町

町の概要

~花と緑に抱かれたまち~

自然豊かな町

富岡町は、福島県浜通り地方の中央に位置し、太平洋と阿武隈山地との間に広がる**面積68.47㎢、人口16,000人**の町です。
町の二分して太平洋に注ぐ富岡川や阿武隈山地を流れる滝川渓谷、大倉山、麓山などの山々、断崖絶壁の海岸線、離れ島が散在する浜辺など豊かな自然に恵まれ、**年間降水量1,531mm/年間平均気温12.8℃**と四季を通じてすごしやすい温暖な地です。

町の木【サクラ】

明治33年、夜の森が開拓された際に植えられた桜が今では町のシンボルとなりました。
毎年開花と同時に見物客で賑わいます。

町の花【ツツジ】

全国花いっぱい「花と緑の駅」コンクールで日本一に輝いたJR常磐線夜ノ森駅のツツジは、旅人の目を楽しませます。

町の鳥【セキレイ】

水辺に生息するセキレイは、富岡川の清らかな流れとチチチッと爽やかなさえずりが人々の心をなごませます。

昔から今、発展までの軌跡

~魅力と利便性を兼ね備えた『浜通りの中間拠点』へ~

江戸　●関ヶ原の合戦後、外様大名　伊達家をにらむ**徳川譜代の最前線地帯。**

明治　●明治初年、金納徴税の拠点である『税務署』が、**相馬**、**平**、**富岡町**に配置。
その後、**国県などの行政機関が続々と集積し**、併せて、**交通網**も**整備。**

昭和　●**郡内有数の観光イベント**
夜の森さくら祭り　約10万人
秋の祭事　えびす講市

平成　福島県内でも数少ない　**人口増加自治体**へ

【主な人口推移】
▶1987年　16,172人（福島第二原発　運転開始）
▶1994年　16,266人（最大値）
▶2010年　16,001人（新宅地造成により前年より246人増）

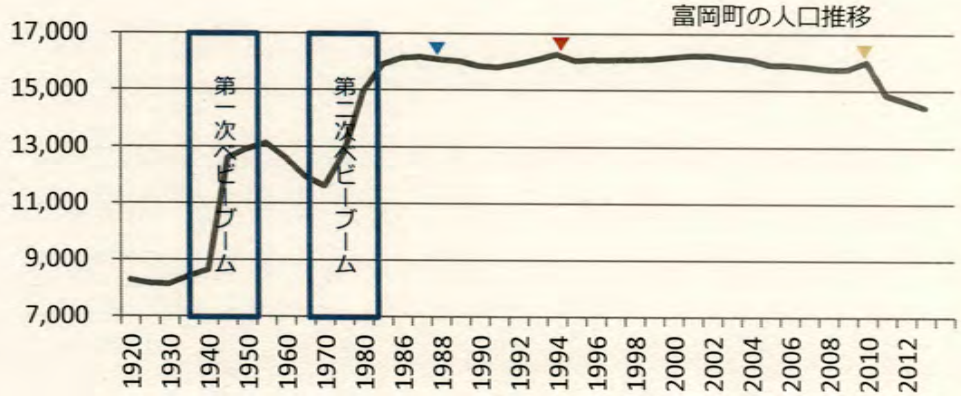

充実した都市機能の町

○国機関　→　裁判所、労基署、職安、営林署
○県機関　→　富岡土木事務所（前身は明治の郡役所）、原子力立地振興事務所
○警察署　→　双葉警察署（H22富岡・浪江警察署統合）
○金　融　→　6行7店（東邦、福銀、大東、労金、あぶくま信金、相双信組）
○医　療　→　初期救急医療　今村病院　と
6医院（内科、外科、整形外科、眼科）
○郵便局　→　3局
○商　業　→　ベニマル2店舗、家電量販店、ホームセンター、ドラッグストア
○電気等　→　東京電力㈱浜通り電力所、㈱東北電力、NTT等の支店
○教　育　→　小中学校4校　と　“双葉地区教育構想”

人々が往来する町

南北系
○JR常磐線（富岡駅、夜ノ森駅）
郡内で最も多い乗降者数
（H22年間約30万人）
○常盤富岡I.C
再開通（H26.02.22）、全線開通（H27.03.01）

東西系
○県道　小野・富岡線
※川内村との強い結びつき

町を代表する写真

東日本大震災と原発災害

～町内では「震度6強地震」と「21.1m津波」と「原発事故」～

地震・津波・原発事故
複合災害

H23.03.11　14：46　東北地方太平洋沖地震

国内観測史上最大
M9.0

15：30　第１波、第２波

【1度目の避難】町内の集会所や体育館に避難

19：03　福島第一原発で**原子力緊急事態宣言発令**

03.12　5：32　福島第一原発から半径10㎞圏内に**避難指示発令**

15：36　福島第一原発1号機で**水素爆発**

【2度目の避難】
町の西隣　川内村へ避難

03.14 11：01　福島第一原発3号機で**水素爆発**

03.16　川内村から郡山市（ビッグパレットふくしま）に

【3度目の避難】
郡山市へ避難

大津波の直撃を受けた富岡駅前周辺
（H23.03.11）

避難先を目指す車の列（H23.03.12）

約3,000人が避難したビッグパレットふくしま
（H23.03.16～08.31）

屋内退避・避難指示から警戒区域の設定へ

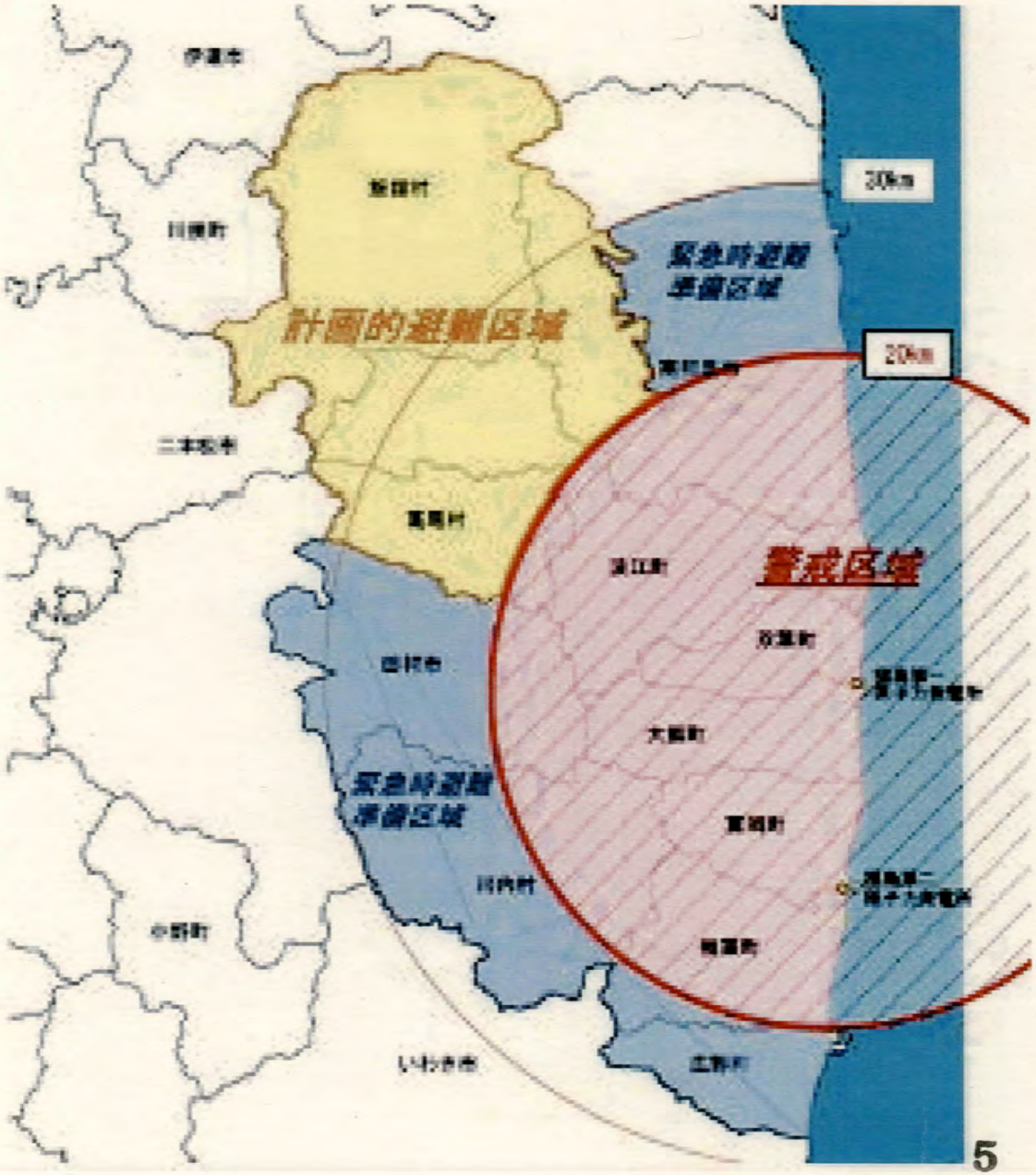

H23.03.11
- 19:03　原子力緊急事態宣言発
- 21:23　半径10km圏　屋内退避指示

H23.03.12
- 5:32　**半径10km圏内　避難指示**
- 15:36　福島第一原発1号機水素爆発
- 18:25　**半径20km圏内　避難指示**

H23.03.14
- 11:01　福島第一原発3号機水素爆発

H23.04.22
- **半径20km圏内　警戒区域**
  （富岡町全域）

警戒区域の解除・避難指示区域の見直し

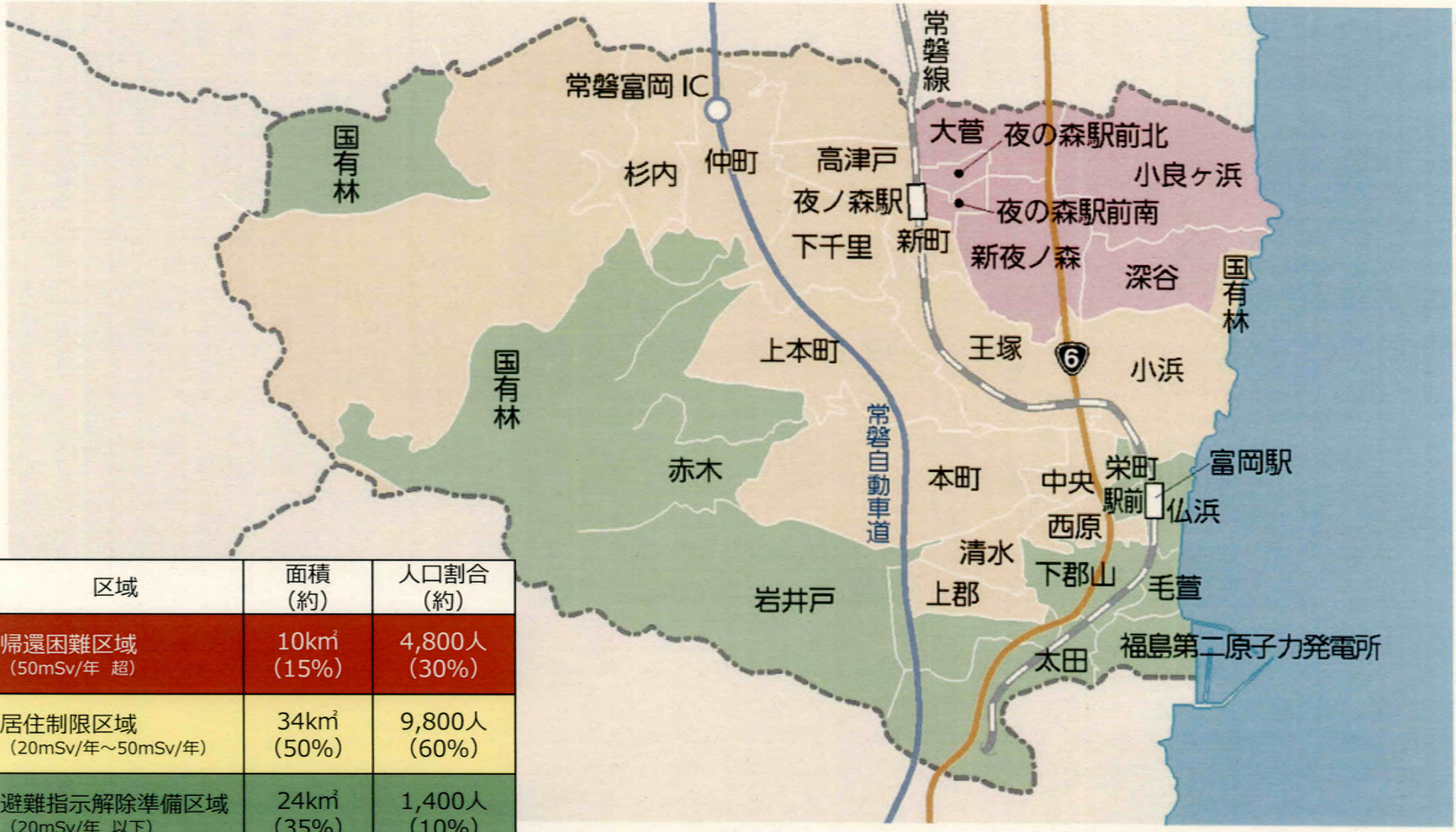

区域	面積（約）	人口割合（約）
帰還困難区域（50mSv/年 超）	10km²（15%）	4,800人（30%）
居住制限区域（20mSv/年～50mSv/年）	34km²（50%）	9,800人（60%）
避難指示解除準備区域（20mSv/年 以下）	24km²（35%）	1,400人（10%）

▲H25.03.25 0:00

一部（帰還困難区域）を除き、避難指示解除

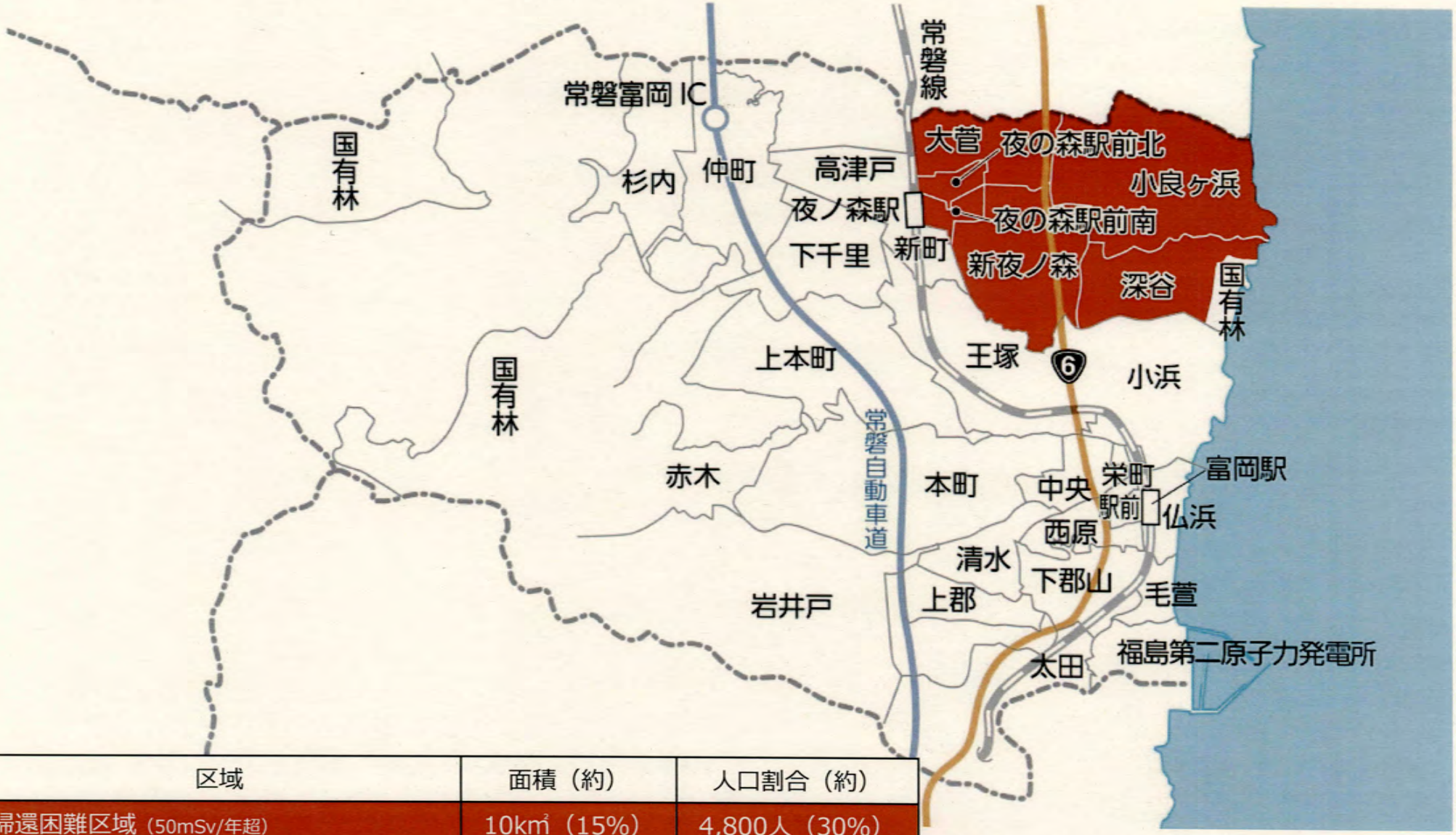

区域	面積（約）	人口割合（約）
帰還困難区域（50mSv/年超）	10km²（15%）	4,800人（30%）
避難指示が解除された区域	58km²（85%）	11,200人（70%）

▲H29.04.01　0:00

震災による被害状況

H29.09.01現在

●震災による死亡者　　24人　※行方不明者6人含む
●避難中の災害関連死　397人

災害と死亡の関連の判断は
双葉地方災害弔慰金支給審査会委員会が認定

●家屋**一次被害調査**（外観調査）
　　二次被害調査（内部調査）
　　三次被害調査（二次再調査）

●二次被害調査（外観調査＋内観調査）
一次調査結果を受けた再調査の依頼に伴う調査

●三次被害調査
二次調査結果を受けた再調査の依頼に伴う調査

	（H29.09.01現在）
▶全壊（50%以上）	409棟
▶大規模半壊（40～49%）	850棟
▶半壊（20～39%）	2,255棟
▶一部損壊（20%未満）	2,077棟
▶損壊無し	259棟
▶合計	**5,850棟**

"超"長期避難の影響

○家屋を修繕する**作業員や資材の不足**
○鳥獣・小動物による被害が続出
○窃盗・盗難事件等の発生
○長期管理困難に伴う**家屋荒廃**

一部損壊と判定された家屋の内部

町内立入の制限や長期間におよぶ避難により、家屋の修理・管理ができず、荒廃が進行

【家屋解体について】
（H29.09.01現在）
◆受付受理件数…2,290件
◆解体済家屋数…1,580件
◆進　捗　率……69.0%

震災・長期避難による影響

一時帰宅中継基地

富岡第一小学校前（発災1年経過）

荒廃農地

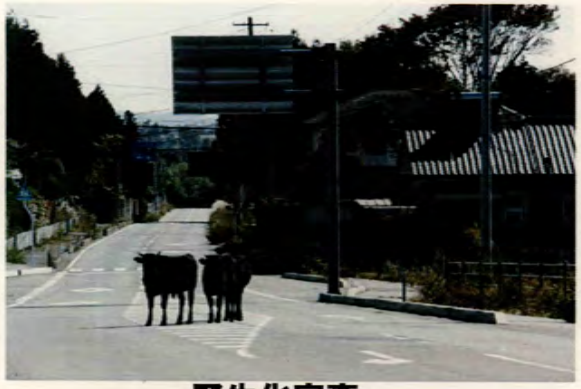

野生化家畜

JR富岡駅

町営野球場に仮置きされたフレコン

市街地出没イノシシ

イノシシ被害（庭木）

壊滅した富岡漁港

避難等の状況

H29.09.01現在

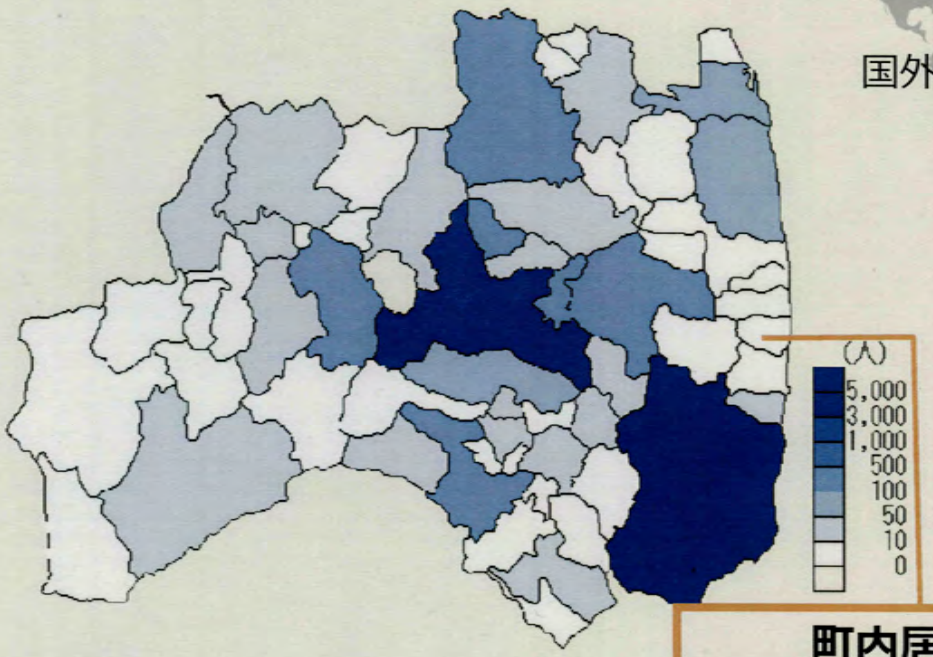

国外　4人（3世帯）

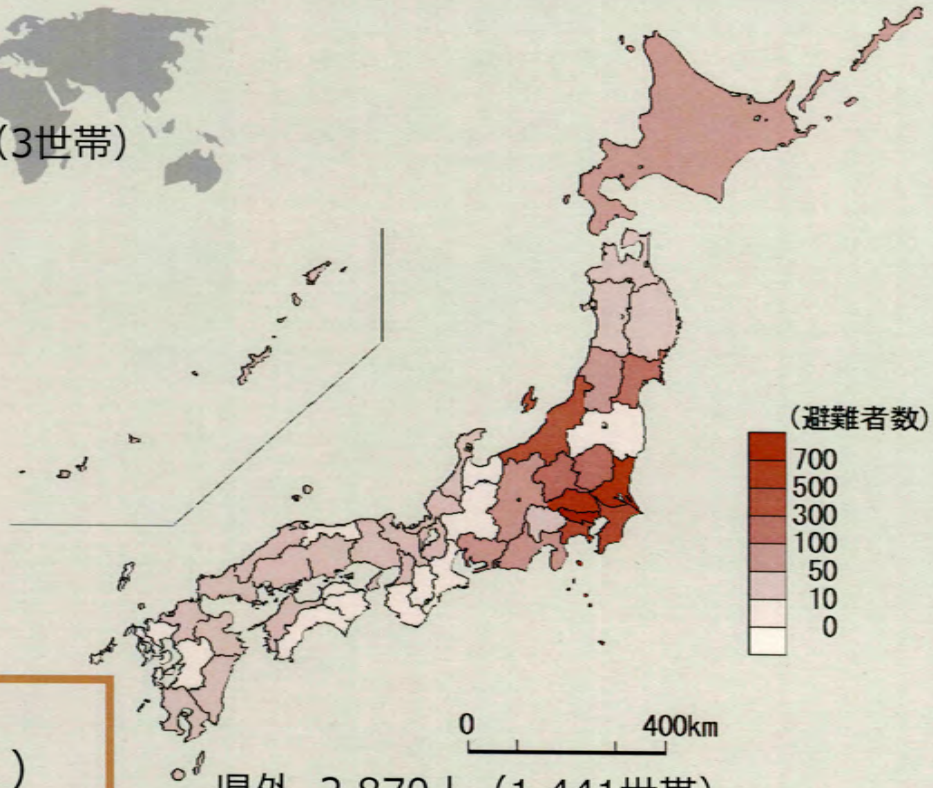

町内居住者
（新規転入含む。）
240人（153世帯）

県内　10,440人（5,148世帯）

いわき市　6,015人（2,824世帯）
郡山市　2,498人（1,266世帯）
三春町　224人（　114世帯）

県外　2,870人（1,441世帯）

茨城県　550人（258世帯）
東京都　449人（240世帯）
埼玉県　410人（198世帯）

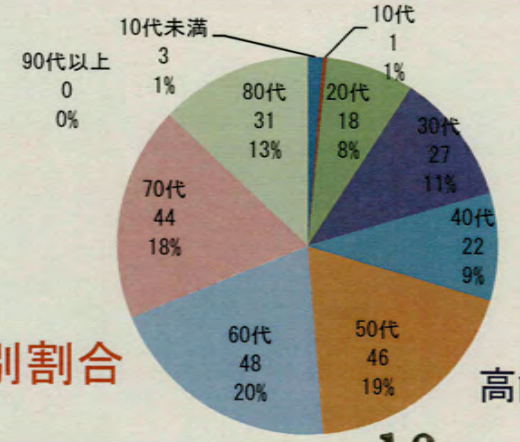

町内居住者年代別割合

高齢化率（65歳以上）：39.6%

Tomioka
復興への道

災害復興計画（第二次）の策定
～町が進むべき方向性を示す～

H27.06策定

基本姿勢

どの道を選んでも、ふるさとに誇りを感じ
富岡のつながりを保ち続けられる町
これからも加わる仲間も
居心地よく親しめる地域をめざして

【第二次復興計画の概要】

富岡町災害復興計画の策定においては、平成26年8月から約10カ月間にわたって、町民と職員で構成された検討委員会が課題や解決アイデアなどを立案し、それを国・県・有識者と町職員からなる政策化会議が補完サポートする体制で実施されました。

町民にとっての「生活再建」と「帰還」、あるいは「町との関わり方」はそれぞれの立場や家族の状況などによって大きく異なります。

帰還する【第1の道】・しない【第2の道】の二者択一ではなく、**今は判断できない（しない）【第3の道】**を含めたあらゆる町民の意向を尊重します。

また、町民と町との関わりの継続や将来帰還、さらには新たな住民も含め、魅力あるまちづくりを進めていきます。

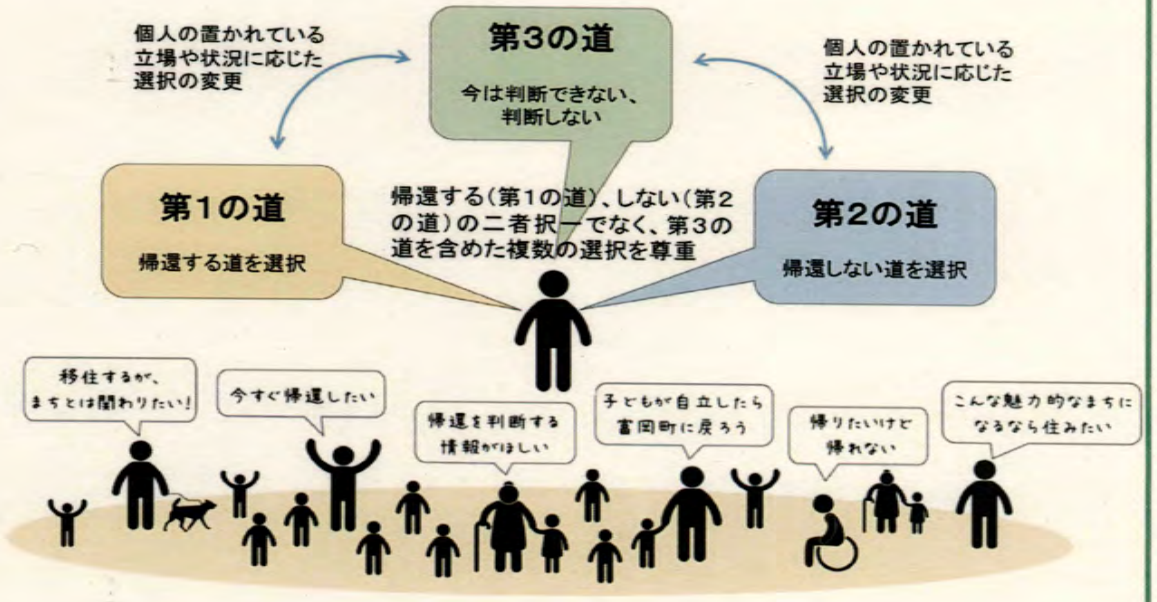

各種アクションプラン（行動計画）等の策定

平成24年
1月　富岡町災害復興ビジョン
9月　富岡町災害復興計画（第一次）

平成26年
3月　富岡町まちづくり計画

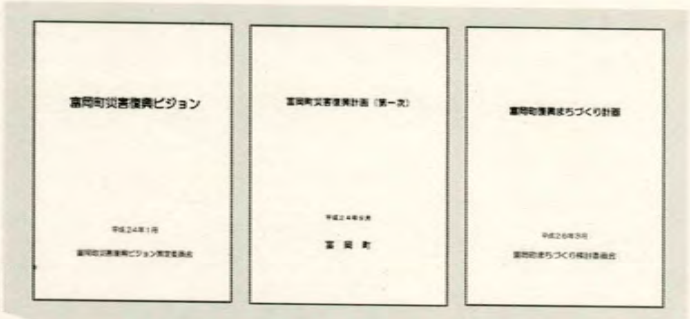

復旧状態を踏まえ、復興の考え方や方向性などを見直し

平成27年
6月　富岡町災害復興計画（第二次）
9月　富岡町再生・発展の先駆けアクションプラン
～復興拠点整備計画～

平成28年
3月　富岡町帰町計画
富岡町保健・福祉アクションプラン
9月　富岡町地域防災計画
10月　人と町とのつながりアクションプラン

平成29年
2月　農業アクションプラン

〈二次計画基本理念〉

町民一人ひとりの心の復興
町民の心をつなぐ、
ふるさと富岡の復興

二次計画　実行計画

※以下、予定
平成29年内　富岡町帰還困難区域再生ビジョン
駅前にぎわいアクションプラン

平成30年
3月　富岡町帰還困難区域再生計画
（仮称）

生活インフラ復旧状況（主要）

1 富岡町役場庁舎・文化交流センター「学びの森」

2 双葉警察署

3 富岡郵便局

4 東邦銀行

5 福島銀行

6 あぶくま信用金庫

7 富岡中央医院

8 デイサービスセンターもとまち

9 総合福祉センター（社協）

10 ガソリンスタンド（松屋商店）

11 ガソリンスタンド（猪狩商店）

12 セブン・イレブン

13 とみおか診療所

14 災害公営住宅

15 富岡クリーニング

16 コインランドリー

17 さくらモールとみおか

18 ガソリンスタンド（田中）

19 富岡駅前広場

20 ローソン

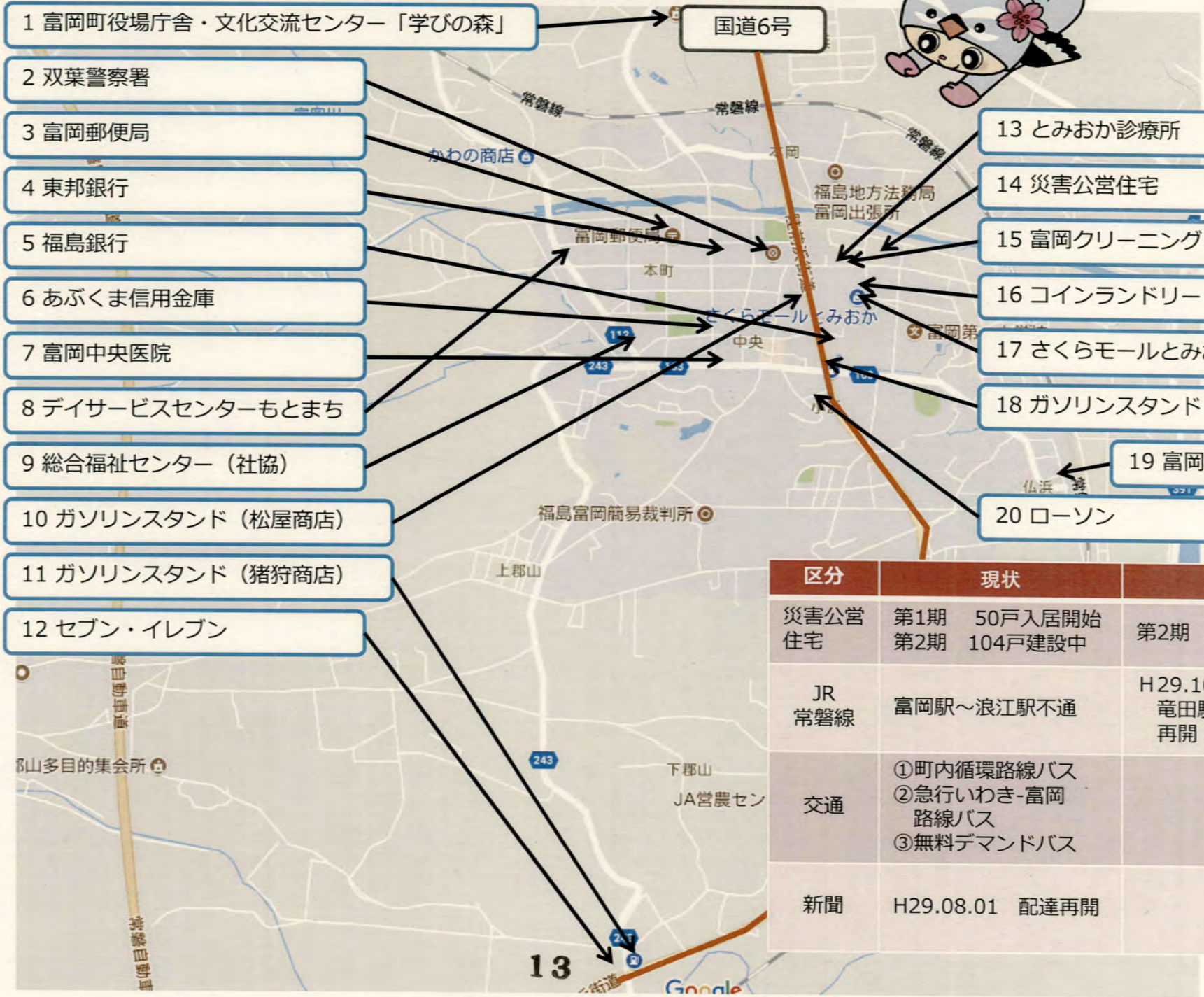

区分	現状	予定
災害公営住宅	第1期　50戸入居開始 第2期　104戸建設中	第2期　本年中完成
JR 常磐線	富岡駅～浪江駅不通	H29.10.21 竜田駅～富岡駅 再開
交通	①町内循環路線バス ②急行いわき-富岡 路線バス ③無料デマンドバス	
新聞	H29.08.01　配達再開	

産業再生計画状況（主要）

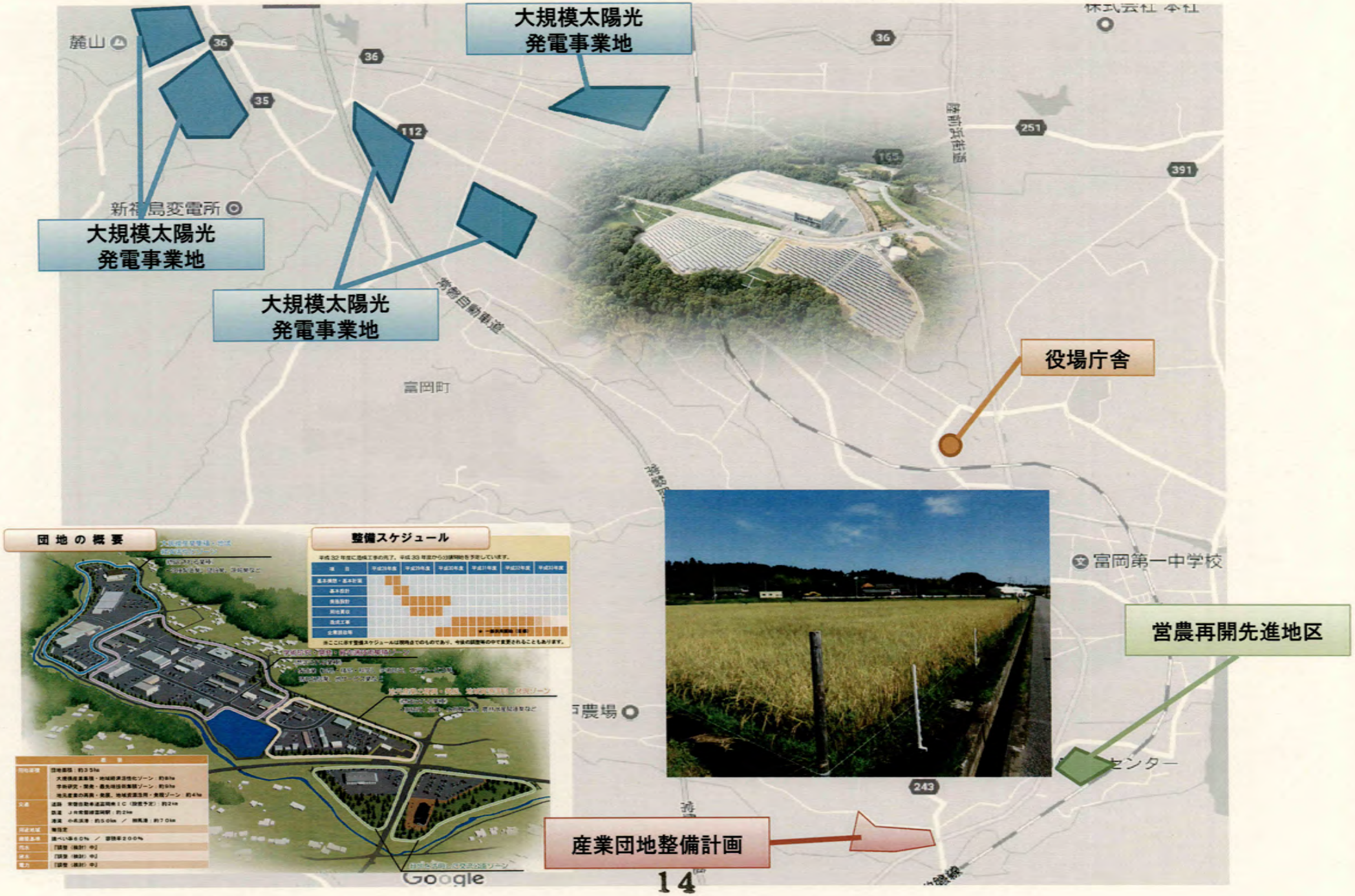
大規模太陽光
発電事業地
大規模太陽光
発電事業地
大規模太陽光
発電事業地
役場庁舎
営農再開先進地区
産業団地整備計画
富岡町
富岡第一中学校
新福島変電所
特殊自動車道
団地の概要
整備スケジュール
Google

町内における空間線量率の推移

富岡町における除染の取り組みについて
（H29.05.23　環境省　福島環境再生事務所）より抜粋

除染前

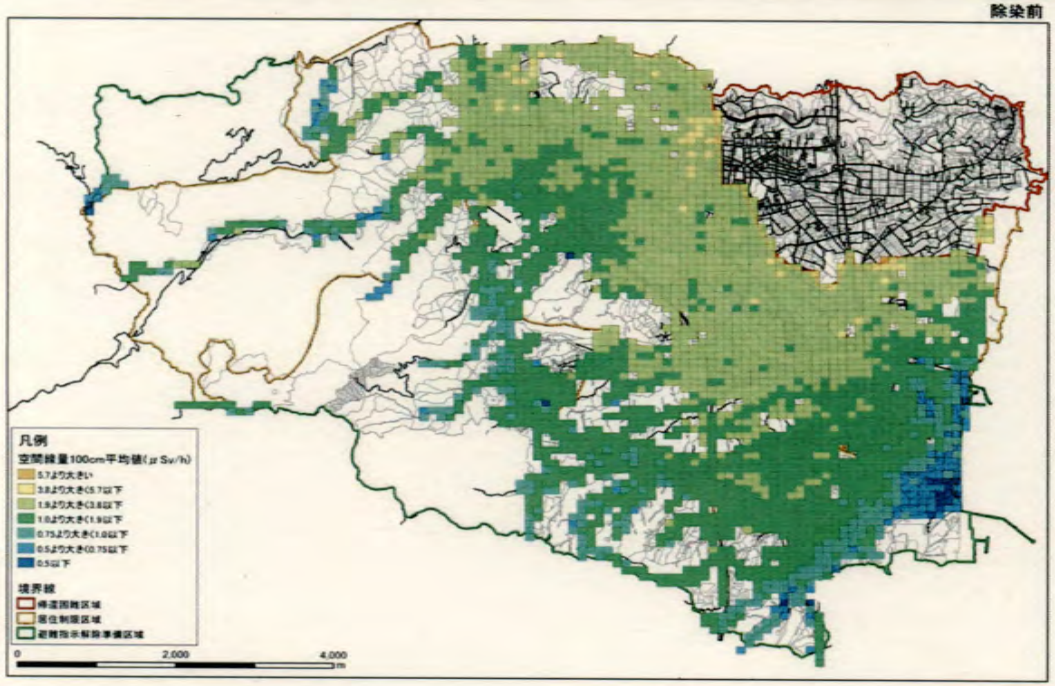

除染後

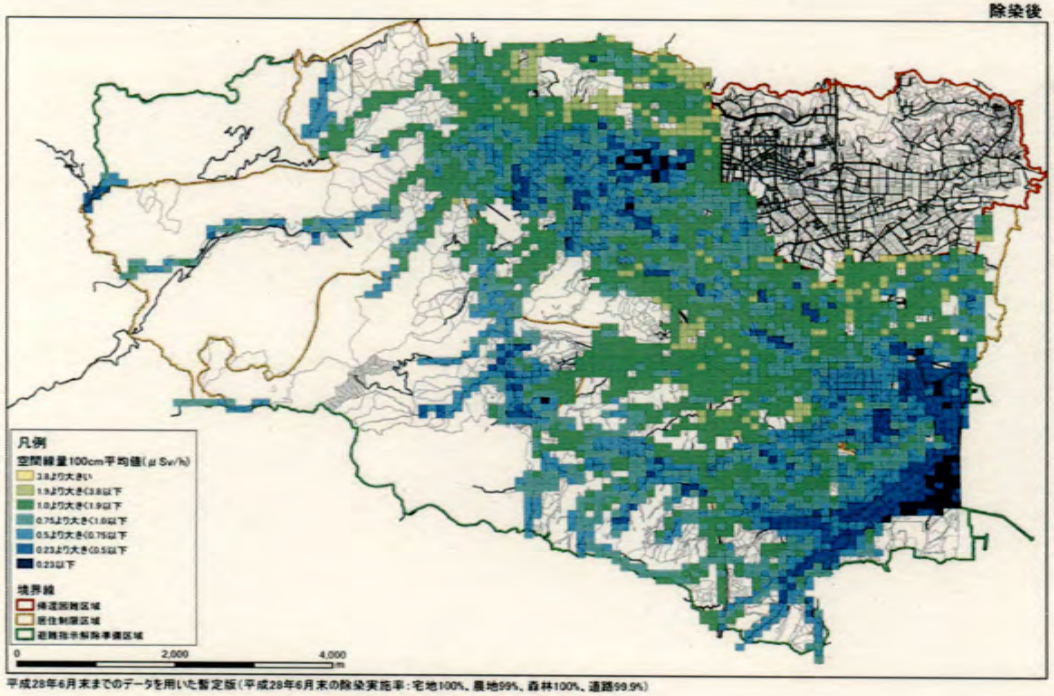

平成28年6月末までのデータを用いた暫定版（平成28年6月末の除染実施率：宅地100%、農地99%、森林100%、道路99.9%）

平成29年1月以降、一部宅地について事後モニタリングの再測定を実施。
宅地では１m空間線量率が**1.97μSv/h**から**0.52μSv/h**に低減（低減率74%）
※事後モニタリング測定後にフォローアップ除染を実施した宅地等について再測定を実施

【１m空間線量率】

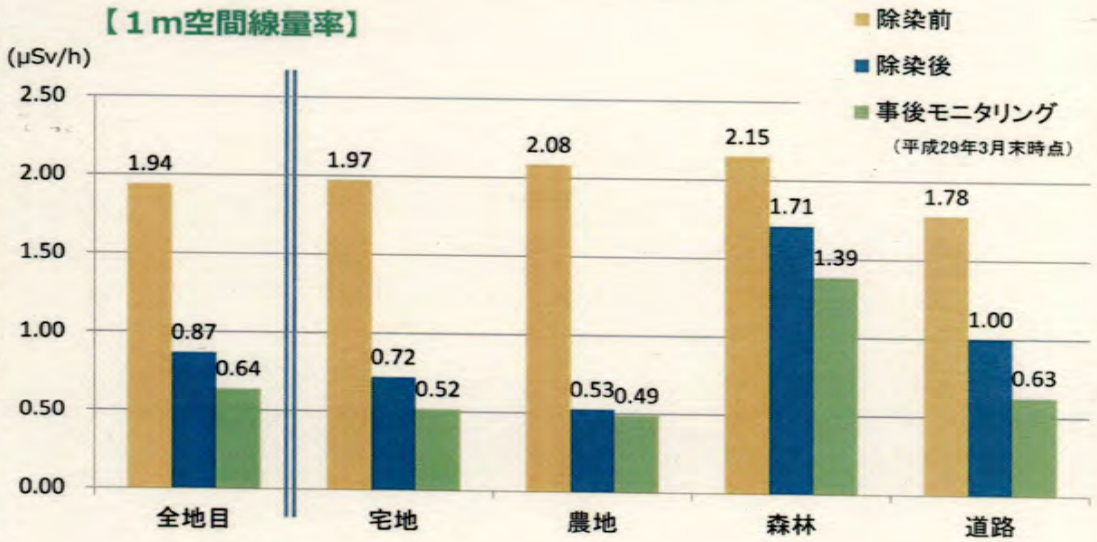

【１m空間線量率】

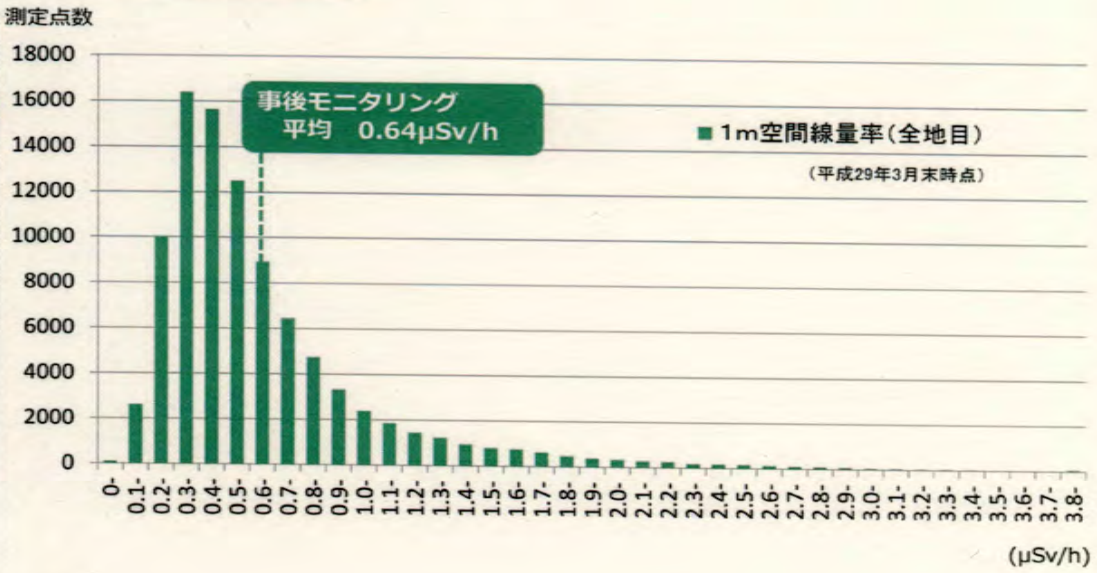

避難生活の支援

II 町外生活サポート

郡山市・いわき市の役場事務所を拠点として、
みなさんの生活に寄り添います。

町外生活の総合サポート

町外での窓口業務をはじめ、コミュニティ、住まい、生業（なりわい）、よりそい（見守り・健康づくり・子育て）など、町外での生活を総合的にサポートします。

町外サポート体制のイメージ

郡山、いわきを核とする町外の役場事務所は継続します。

各種証明書のコンビニ交付システム

個人番号（マイナンバー）カードをお持ちの方は、全国各地ほとんどのコンビニで富岡町の証明書が取得できます。

【町に住民登録をしている方】
- 住民票の写し
- 印鑑登録証明書
- 戸籍謄本・抄本
- 戸籍の附票の写し
- 最新年度所得課税証明書（H29.6～）

【町以外に住民登録をしている方】
- 戸籍謄本・抄本（H29.4～）

町外拠点の窓口

戸籍・住民票等証明発行	各種税金関係証明・相談
マイナンバーカード申請・発行	福祉・介護申請・相談
国民年金関係手続き	国民健康保険・後期高齢者医療各種届出
生活再建支援・住宅相談など	

町 県外避難者支援拠点事務所
- 復興支援員を拡充
- 訪問や電話による相談対応や交流会などのイベント開催

※ 富岡町県外避難者支援拠点事務所（H28.10現在）
埼玉県さいたま市浦和区常磐6-4-21 ときわ会館4F
月～金曜日 9:00～17:30

県 生活再建支援拠点
- 全国25か所に支援拠点を設置
- 対面及び電話での相談対応や、相談会・交流会・説明会の開催

コミュニティ

交流しやすい環境づくりや自治会等の活動支援で「集い」と「きずな」を保ちます。

交流しやすい環境づくり

交流会・イベント等のサポート

集える場所の整備

町民等コミュニティの形成、会議、趣味などの集まりの場として、県内５ヶ所に交流サロンを設置しております。

活動への支援

自治会等の運営を **助成金で支援**

助成対象:
「広域コミュニティ推進団体」として町に登録した10世帯以上で構成する団体

助成金額:
構成する世帯数に応じて10～30万円の範囲で助成

自治会等の活動活性化のための **相談・PR・調整**

花いっぱい運動

いわきおどり

県外に避難している町民の戸別訪問や避難先地域住民とのネットワークづくりのための交流会等、町民のコミュニティ形成及び避難生活支援活動を行っています。

ふれあい町民号の再開

○町民同士の再会、ふるさととのつながりの維持を目的に実施
○平成１７年度をもって休止
○本年度再開（１１／４－５）

ふたばワールドの開催

○平成２５年度から再開
○平成２９年度は富岡町で開催
○９／３０、一小・一中

町からの情報発信

ふるさとへの 関 心

あらゆる人々が、「富岡はおもしろい」、「富岡をもっと知りたい」と思えるような町の魅力を発信します。

魅力発信ツール

誰もが、より身近に富岡を感じられるよう、ニーズに合わせた情報取得の環境づくりと話題の提供に努めます。

みんな見てっぴ♪

富岡町公式Facebook

とみっぴーFacebook

富岡町公式チャンネル

お持ちのスマホやタブレットでダウンロードしてお使いください

とみおかアプリ

今年4月誕生！

『コミュニティ広場』で利用者同士で自由な情報交換

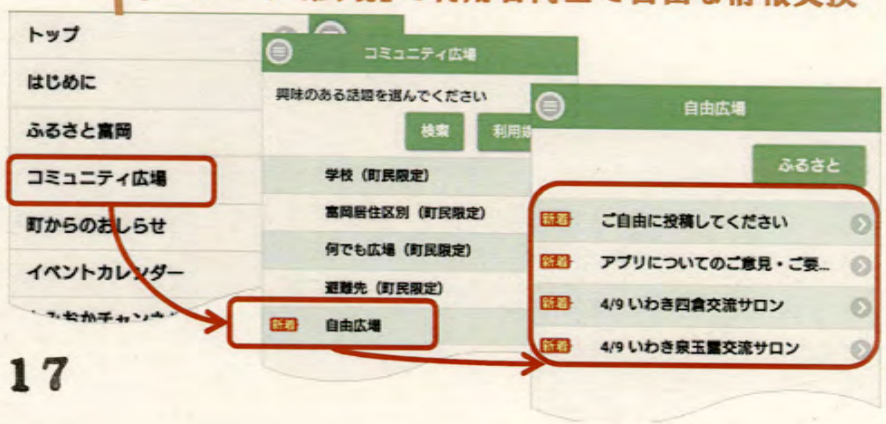

復興の第一歩

～ 復興拠点の整備概要（イメージ）～

県立「ふたば医療センター（仮称）」
〔H30.4 開院予定〕

国際共同研究棟
〔H29.3完成予定〕
H29.4.23 開所

役場（保健センター・本庁舎）
〔H27.10一部再開・H29.4本格再開〕
H29.3.27 再開

デイサービスセンター
〔H29.4再開目標〕
H29.4.21 再開

総合福祉センター（社会福祉協議会）
〔H29.4再開目標〕
H29.4.3 再開

交流サロン
〔H27.10開設〕
H29.3.30 再開

複合商業施設
〔H28秋再開目標〕

富岡駅前整備（ロータリーなど）
〔H29.1整備目標〕
H29.4.1 供用開始

ＪＲ富岡駅（竜田駅～富岡駅）
〔H30.3以内を目途にできるだけ早い時期に再開〕
H29.10 再開予定

文化交流センター（学びの森）
〔H30.4再開目標〕
H29.4.3一部再開
H30.4 本格再開

公設診療所
〔H28秋開所目標〕

災害公営住宅
〔H29.4から順次入居開始目標〕
H29.4.1入居開始
※順次、入居開始

県道広野小高線（県事業）
〔H27年度事業着手〕

教育施設（幼稚園・学校）
〔H29.3改修完了目標〕
H30.4 学校再開予定
H32.3改修完了目標

海岸防災林（県事業）
〔H27年度事業着手〕
H33.3改修完了目標

富岡川（県事業）
〔H30.3改修完了目標〕

富岡漁港（県事業）
〔H30.3改修完了目標〕
H31.3改修完了目標

毛萱仏浜地区海岸（県事業）
〔H30.3改修完了目標〕
H32.3改修完了目標

富岡合同庁舎 H29.4.1 業務再開
〔富岡土木事務所・富岡林業指導所・ふたば復興事務所〕

双葉地方町村会 H29.4.1 業務再開
双葉地方広域市町村圏組合 H29.4.1 業務再開

双葉警察署 H29.3.30 業務再開
富岡消防署 H29年度 工事着手

富岡ホテル（民間企業）
〔H29.10月 オープン予定〕

合もあります。

5

復興拠点内における整備状況

町内視察ルート

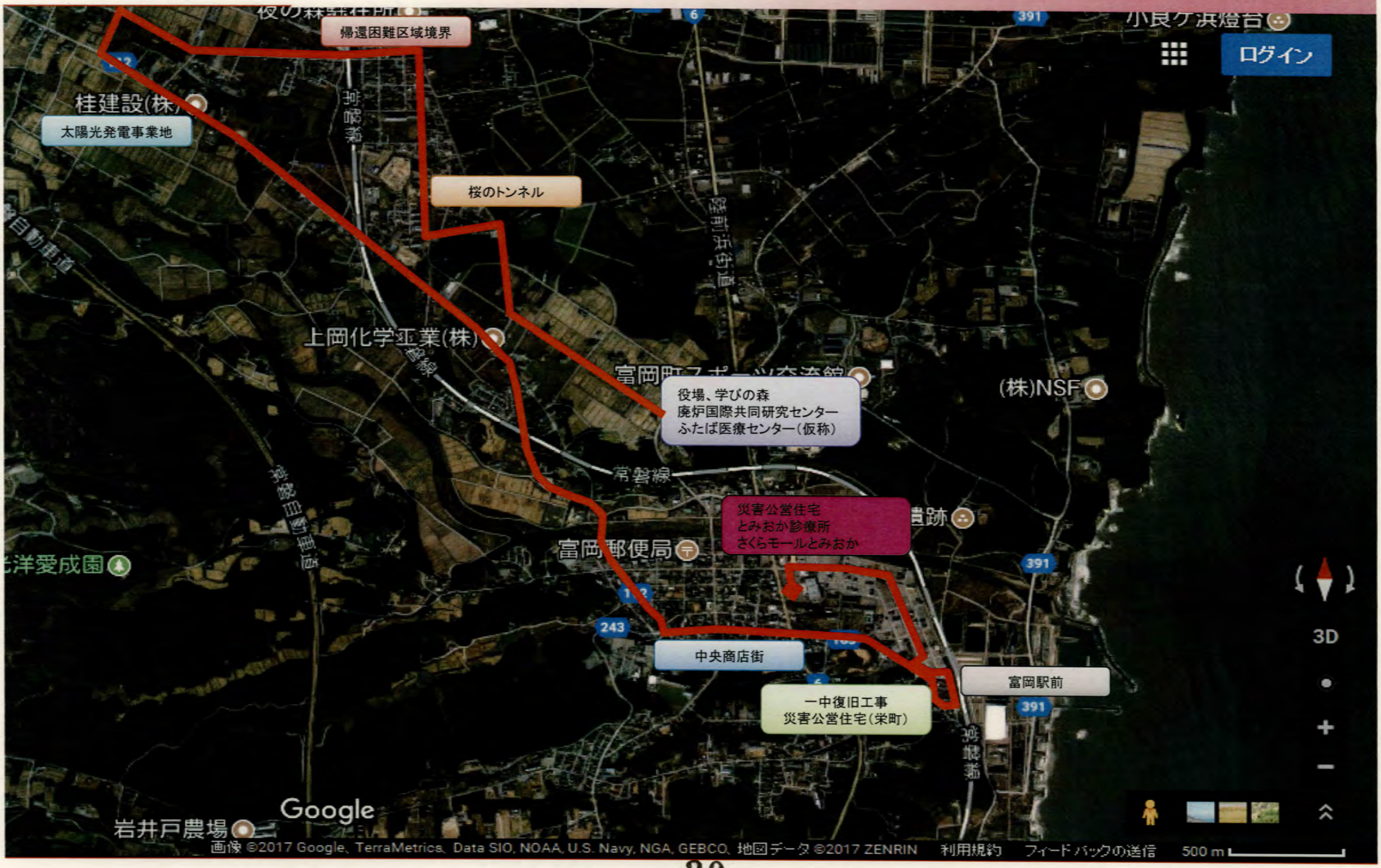
帰還困難区域境界
桂建設(株)
太陽光発電事業地
桜のトンネル
上岡化学工業(株)
富岡町スポーツ交流館
役場、学びの森
廃炉国際共同研究センター
ふたば医療センター(仮称)
(株)NSF
常磐線
災害公営住宅
とみおか診療所
さくらモールとみおか
富岡郵便局
中央商店街
一中復旧工事
災害公営住宅(栄町)
富岡駅前
391
243
6
ログイン
3D
Google
岩井戸農場
画像 ©2017 Google、TerraMetrics、Data SIO, NOAA, U.S. Navy, NGA, GEBCO、地図データ ©2017 ZENRIN
利用規約
フィードバックの送信
500 m

帰還困難区域の現状（国道６号以西）

夜の森保育所

リフレ富岡

夜ノ森駅前

ヨークベニマル

つつみ公園

桜地区内

畜産農業協同組合

自動車学校

帰還困難区域の現状（国道６号以東）